

Hasta Taşıma ve Transferi

- Hemşire, personel ile birlikte hastanın yanına giderek, hasta anlayabilecek durumda ise yapılacak işlem hakkında hastayı bilgilendirir, gerekliliğini (neden ve niçin transfer edileceğini) anlatır ve işbirliği sağlar.
- Hastanın transfer öncesi gideceği birimdeki işlemle ilgili hazırlıkları tamamlanır.

- Hasta, düzenli, planlı ve telaşsız bir şekilde transfer edilmelidir.
- Hemşire ve personel bulaşıcı hastalığı olan hastanın transferinde bulaşıcı hastalığın bulaşma yoluna göre önlem alır. (Eldiven, Maske, Önlük giyme vs.) Kullanılan malzemeler tek kullanımlık olmalıdır.

- Bebek ve çocukların taşınmasında ebeveynlerinden birinin yanında olmasında yarar vardır. Bebekler, personel eşliğinde, anne ya da baba kucağında taşınabilir.
- Hareket kısıtlılığı olan hastalar hareket ettirilmeden uygun pozisyonda transfer edilir.



- Diyaliz hastaları uygun araçta (otomatik kapılı, ek merdiven basamağı olan vs.) transfer edilir.
- Ajite ve saldırgan olan hastalar transfer edilirken personel sayısı arttırılır.

- Hasta transferini yapacak görevli (hekim-hemşire-personel) hastaya kimlik doğrulaması yapar.
- Eşyalar ve malzemeler taşımada kullanılacak araca göre düzenlenir.

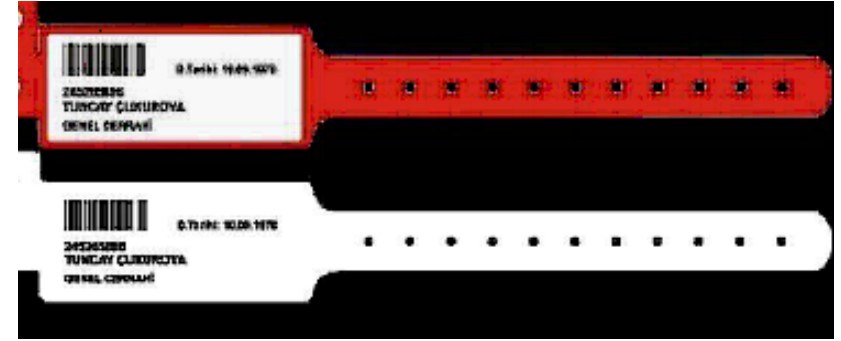

- Hastanın durum deęerlendirmesini yapan doktorun kararına gre transfer ekibi veya transfer personeli belirlenir. (Doktor, hemřire, personel)

- Hasta hastane içinde başka bir kliniğe/yoğun bakıma transfer edilecekse hemşire ilgili klinik hemşiresini, transfer öncesi en az bir saat önce telefonla arayıp bilgilendirir, ilgili formu doldurur.



- **Hasta dosyası**, hastanın ilaçları ve özel eşyaları transfer edilen klinik hemşiresine "Hasta Devir Formu" ile teslim edilir.

HASTA DOSYASI!!



- Eğer hasta tetkik ya da ameliyata gidiyorsa, servis hemşiresi, malzeme, ilaç ve gerekli ise destek tüm cihazların ikinci bir personel tarafından götürülmesini sağlar.



Hastanın sedye ile taşınması

- Sedye hasta yatağının yanına getirilir. Sedyenin ayakları kilitlenir. (Frenleri kapatılır.)
- Yatak ile sedyenin baş kısmının aynı yönde olmasına dikkat edilir.
- Hastanın ayak ve baş kısmına geçilir. Eğer gereksinim var ise üçüncü kişiyi orta kısmında bulundurulur.

1



2



3



4



- Sedyenin emniyet kenarlıkları yükseltilir.
- Hastanın üzeri çarşafıla örtülür.
- Hemşire, hastaya nasıl hissettiğini sorar, gerekirse vital bulgularını alır ve "Hemşire Gözlem Formu"na kaydeder.
- Sedyenin baş tarafı gidiş yönünde olacak şekilde transfer yapılır.

Çarşaf Kullanarak Hastanın Yataktan Sedyeye / Sedyeden Yatağa Alınması

- Hasta yatağında yan döndürülür.
- Çarşaf hastanın sırtı tarafına yatağın üzerine serilir.
- Hasta çarşaf üzerine döndürülür ve çarşaf içine alınır.

- Sedye yatađa paralel olarak yerleřtirilir.
- Hasta sedyeye yavař hareketlerle arřaf ile aktarılır.

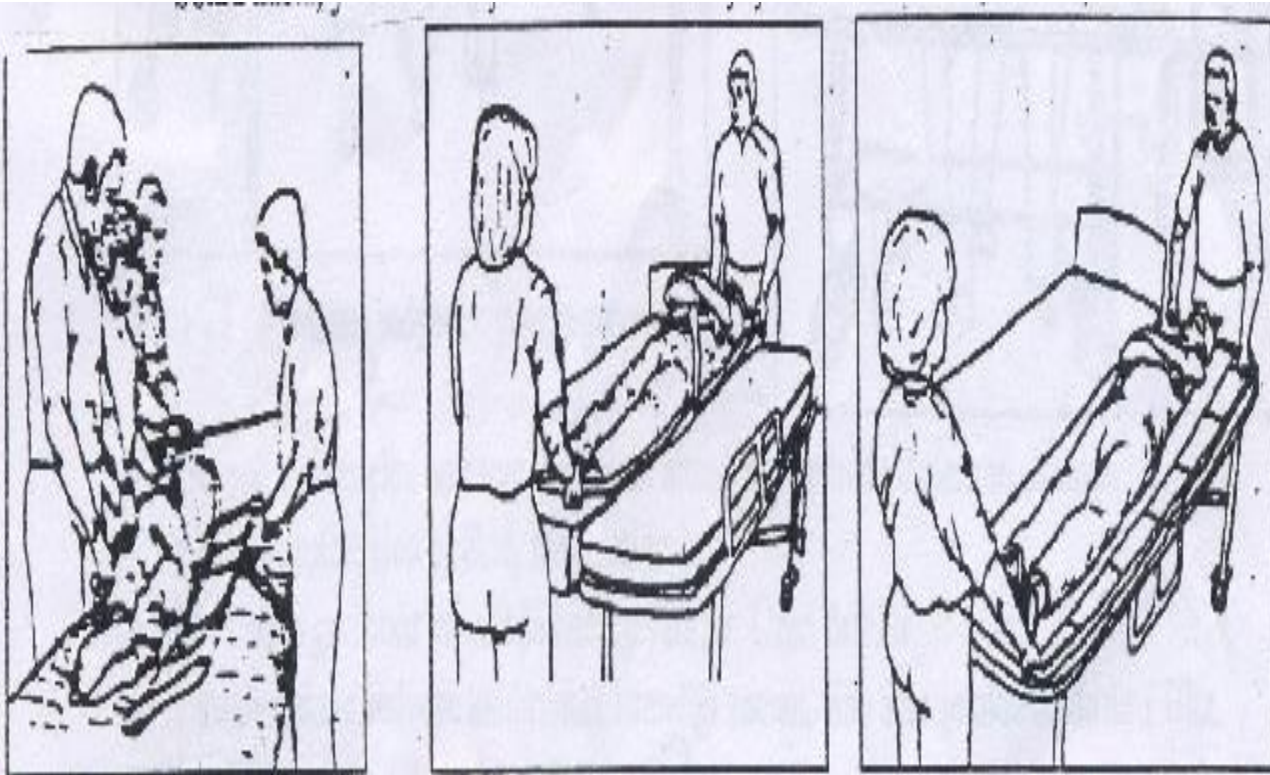

- Personel, sedyeyi hasta yatağı ile aynı hizada olacak şekilde yükseltir.
- Hasta taşıma ekibinden birinin (hemşire, doktor ve personel) "bir, iki, üç..." komutuyla hasta kaldırılarak sedyeye alınır.

Üç Kişiyile Hastanın Sedyeden Yatağa / Yataktan Sedyeye Alınması:

- Sedyeye karyolanın arka ucuna paralel ve uzunlamasına yerleştirilir.
- Üç kişi sedyenin aynı tarafında yan yana durur.
- Hastanın kolları göğsünde çaprazlaştırılır.

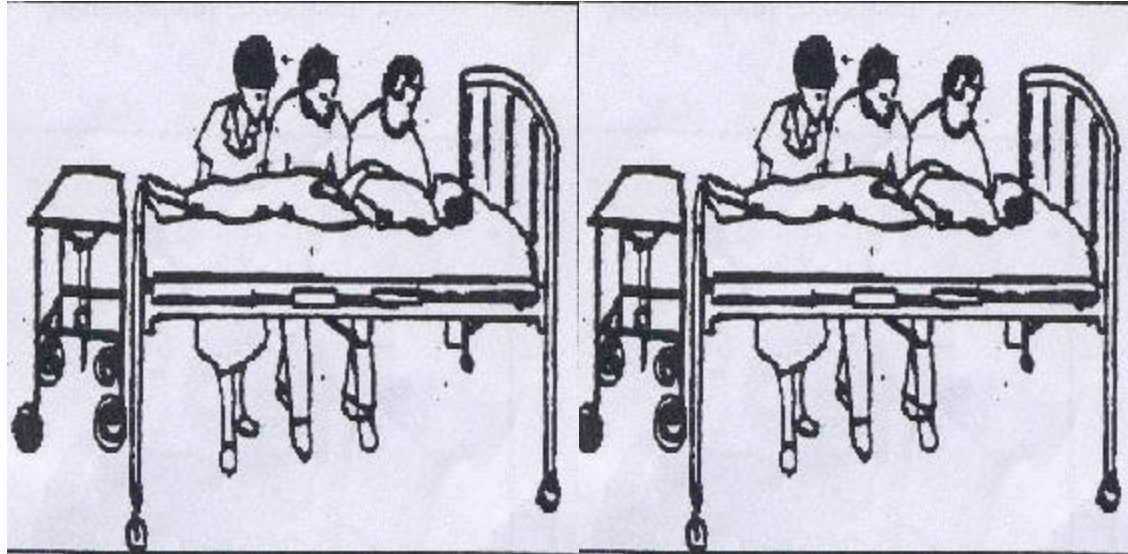

- Bir kiři hastanın bař tarafına geerek boynu ve omuzları alttan kavrar. 2. kiři hastanın bel bölgesinden ve kala altından kavrar. Üüncü kiři ise hastanın diz altı ve ayak bileklerinden kavrar.

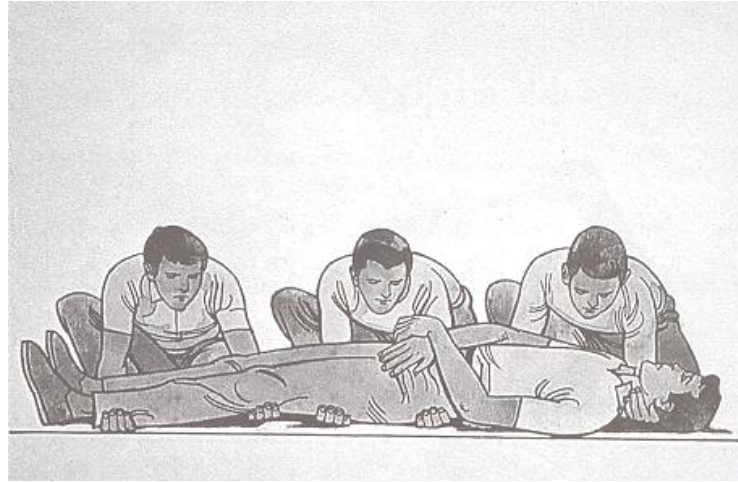

- Aynı anda hareket ederek birlikte hasta kaldırılır. Birer adım geri atılır ve hasta yatağa yatırılır.

Kaşık Sedyeye İle Hastanın Taşınması:

- Sedyenin üzerine temiz bir örtü serilir.
- Sedyeye hasta yatağının yanına getirilir.
- Sedyenin ayakları kilitlenir.
- Yatak ile sedyenin baş kısmının aynı yönde olmasına dikkat edilir.

- Hastanın ayak ve baş kısmına geçilir.
- Kaşık sedye ortadan ikiye ayrılarak hastanın altına sürülüp birleştirilir.
- Kaşık sedyenin baş ve ayak kısmından tutularak sedyeye konulur.
- Hastanın üzeri çarşafıla örtülür ve mahremiyetine dikkat edilir.

Tekerlekli Sandalye İle Taşıma:

- Hasta önce yatağına oturtulup karşıya bakması istenir ve ayakları yataktan aşağıya sarkıtılır, kısa bir süre bu şekilde oturması istenir.
- Personel tekerlekli sandalyeyi hasta yatağının yanına getirir.

- Sandalyenin freni sabitlenir.
- Sandalyenin ayak gelecek kısmı dış yanlara doğru açılır.
- Hasta ayağa kaldırılır ve sonra kendi eksenini etrafında döndürerek yüzünün sandalyenin tersi yönde olmasını sağlar.

- Hasta ayađa kalkamıyorsa; hastanın kollarını aprazlaması istenir ya da apraz hale getirilir. Birinci kiři kollarını, hastanın koltuk altından geirerek hastanın aprazlanmış kollarını kavrar. İkinci kiři ise hastanın diz altından kollarını geirerek hastanın bacaklarını kavrar. İki kiřiden biri "bir iki üç..." komutunu verir ve hasta kaldırılıp tekerlekli sandalyeye konur.

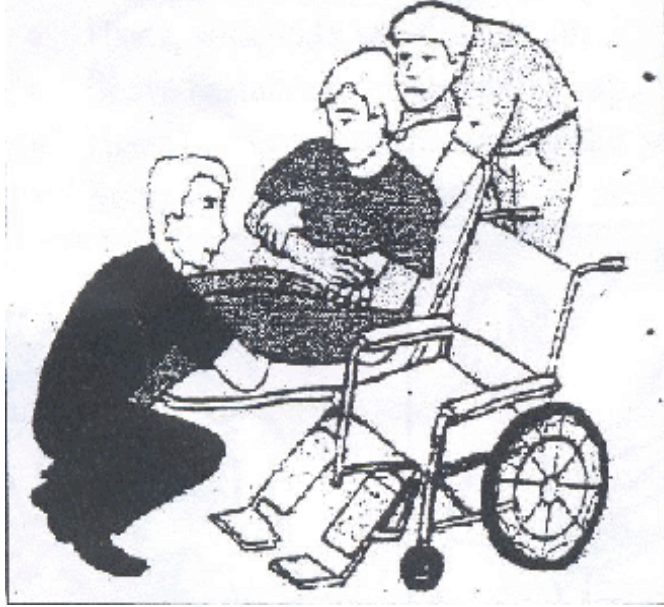

- Hasta oturtulur ve sandalyenin frenleri açılır.
- Hastanın üzeri örtülür ve mahremiyetine dikkat edilir.